

C_Superficies construidas		
Nombre	Superficie	Superficie Computable
Área Sótano	181.35 m ²	0
C_-1_SÓTANO		
Área P. Baja	170.86 m ²	170.86
C_0_BAJA		170.86
Área P. Primera	88.91 m ²	88.91
C_1_PRIMERA		88.91
Ocupación	230.62 m ²	0
P03_2_CUBIERTA		259.77

PROYECTO BÁSICO Y DE EJECUCIÓN DE VIVIENDA UNIFAMILIAR AISLADA Y PISCINA
 c/José Luis Grasset 8 (parcela 44)
 Urb. Roca Llisa - Santa Eulalia del Rio

PROPIEDAD:
 SDI DEMIMO S.L.

PLANO:
Distribución Planta Sótano

ARQUITECTO:

CARLOS DE ROJAS - ARQUITECTURA
 PROYECTOS Y DISEÑOS SOSTENIBLES
 Avda. Manóteras nº8 - Esc. 4 - 3ºA
 28050 -MADRID- - pdsostenibles@gmail.com
 tlf. 609020399

FECHA: Noviembre 2022	PLANO Nº: C-03
ESCALA: 1 : 100	

1 C -1 SÓTANO
 C-03 | 100

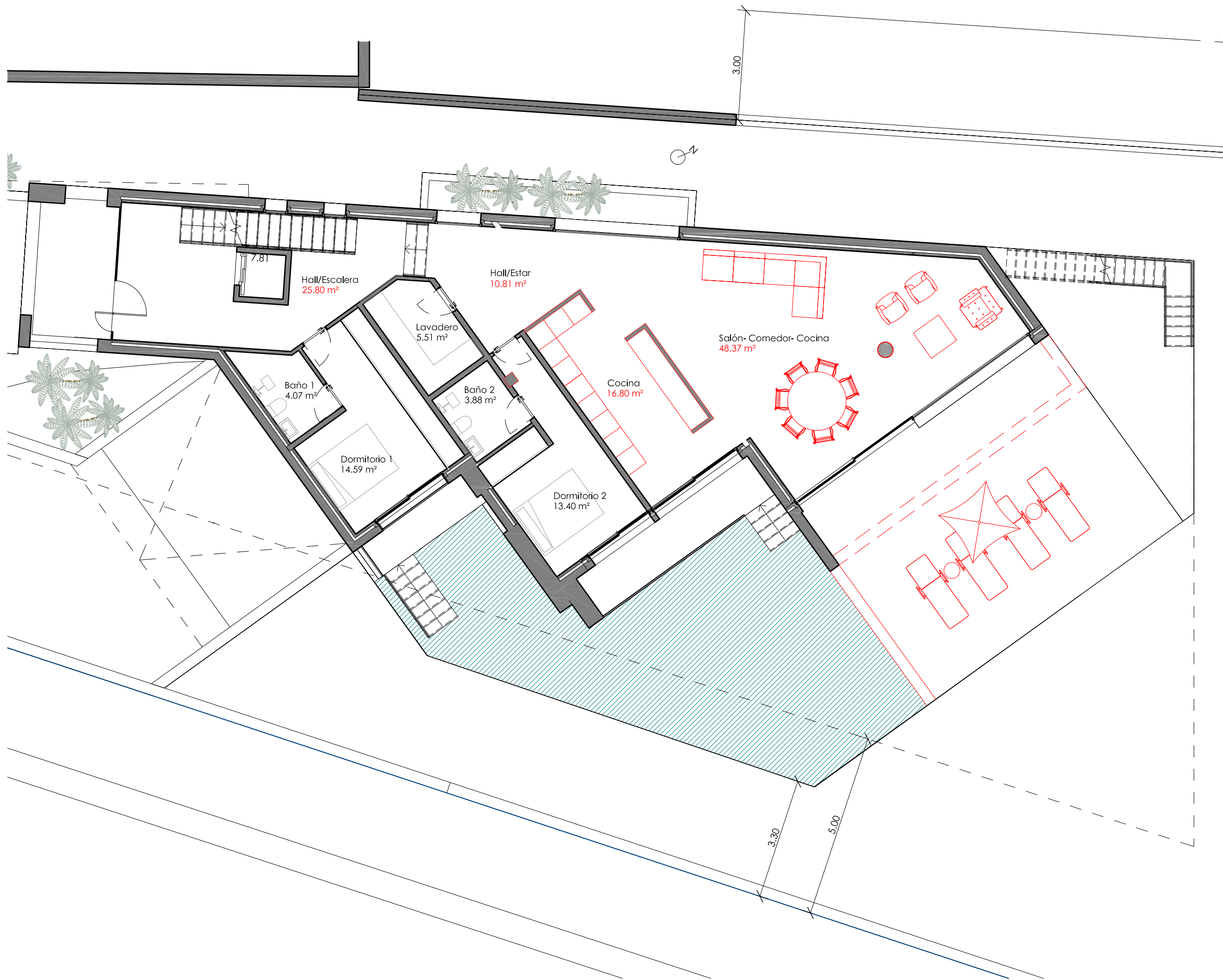

1 C_0_BAJA
C-01 | 1 : 100

C_Superficies construidas

Nombre	Superficie	Superficie Computable
Área Sótano	181.35 m ²	0
C_-1_SÓTANO		
Área P. Baja	170.86 m ²	170.86
C_0_BAJA		170.86
Área P.Primer	88.91 m ²	88.91
C_1_PRIMERA		88.91
Ocupación	230.62 m ²	0
P03_2_CUBIERTA		259.77

C_Superficies útiles

Nombre	Superficie
Garaje	150.29 m ²
C_-1_SÓTANO	150.29 m ²
Baño 1	4.07 m ²
Baño 2	3.88 m ²
Dormitorio 1	14.59 m ²
Dormitorio 2	13.40 m ²
Hall/Escalera	25.8 m ²
Lavadero	5.51 m ²
Hall/Estor	10.81 m ²
Cocina	16.80 m ²
Salón-Comedor-Cocina	48.37 m ²
C_0_BAJA	143.23 m ²
Baño 3	4.74 m ²
Baño 4	5.23 m ²
Dormitorio 3	14.37 m ²
Dormitorio 4	33.37 m ²
Distribuidor planta primera	7.65 m ²
Vestidor 4	5.80 m ²
C_1_PRIMERA	71.16 m ²

PROYECTO: 364.68 m²

PROYECTO BÁSICO Y DE EJECUCIÓN DE VIVIENDA UNIFAMILIAR AISLADA Y PISCINA

c/José Luis Grasset 8 (parcela 44)
Urb. Roca Llisa - Santa Eulalia del Rio

PROPIEDAD:

SDI DEMIMO S.L.

PLANO:

Distribución Planta Baja

ARQUITECTO:

CARLOS DE ROJAS - ARQUITECTURA

PROYECTOS Y DISEÑOS SOSTENIBLES

Avda. Manoteras nº98- Esc. 4 - 3ºA
28050 -MADRID- - pdsostenibles@gmail.com
Tlf. 609020399

FECHA:
Noviembre 2022

ESCALA:
1 : 100

PLANO N°:

C-01

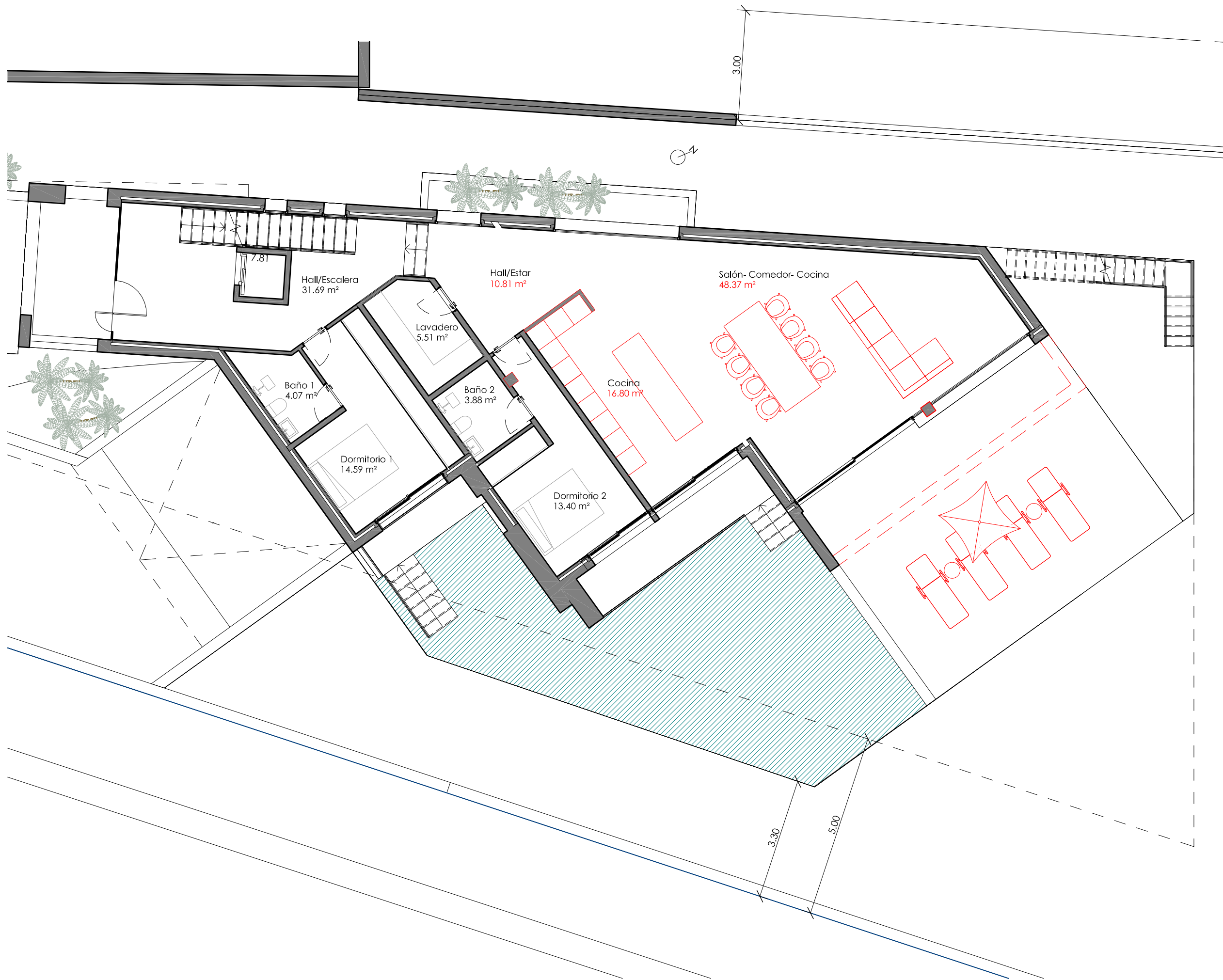

1 C_0_BAJA
C-01 | 1 : 100

C_Superficies construidas

Nombre	Superficie	Superficie Computable
Área Sótano	181.35 m ²	0
C_-1_SÓTANO		
Área P. Baja	170.86 m ²	170.86
C_0_BAJA		170.86
Área P.Primer	88.91 m ²	88.91
C_1_PRIMERA		88.91
Ocupación	230.62 m ²	0
P03_2_CUBIERTA		259.77

C_Superficies útiles

Nombre	Superficie
Garaje	150.29 m ²
C_-1_SÓTANO	150.29 m ²
Baño 1	4.07 m ²
Baño 2	3.88 m ²
Dormitorio 1	14.59 m ²
Dormitorio 2	13.40 m ²
Hall/Escalera	25.8 m ²
Lavadero	5.51 m ²
Hall/Estar	10.81 m ²
Cocina	16.80 m ²
Salón- Comedor- Cocina	48.37 m ²
C_0_BAJA	143.23 m ²
Baño 3	4.74 m ²
Baño 4	5.23 m ²
Dormitorio 3	14.37 m ²
Dormitorio 4	33.37 m ²
Distribuidor planta primera	7.65 m ²
Vestidor 4	5.80 m ²
C_1_PRIMERA	71.16 m ²

PROYECTO: 364.68 m²

PROYECTO BÁSICO Y DE EJECUCIÓN DE VIVIENDA UNIFAMILIAR AISLADA Y PISCINA

c/José Luis Grasset 8 (parcela 44)
Urb. Roca Llisa - Santa Eulalia del Rio

PROPIEDAD:

SDI DEMIMO S.L.

PLANO:

Distribución Planta Baja

ARQUITECTO:

CARLOS DE ROJAS - ARQUITECTURA

PROYECTOS Y DISEÑOS SOSTENIBLES

Avda. Manoteras nº98- Esc. 4 - 3ºA
28050 -MADRID- - pdsostenibles@gmail.com
Tlf. 609020399

FECHA:
Noviembre 2022

ESCALA:
1 : 100

PLANO N°:

C-01

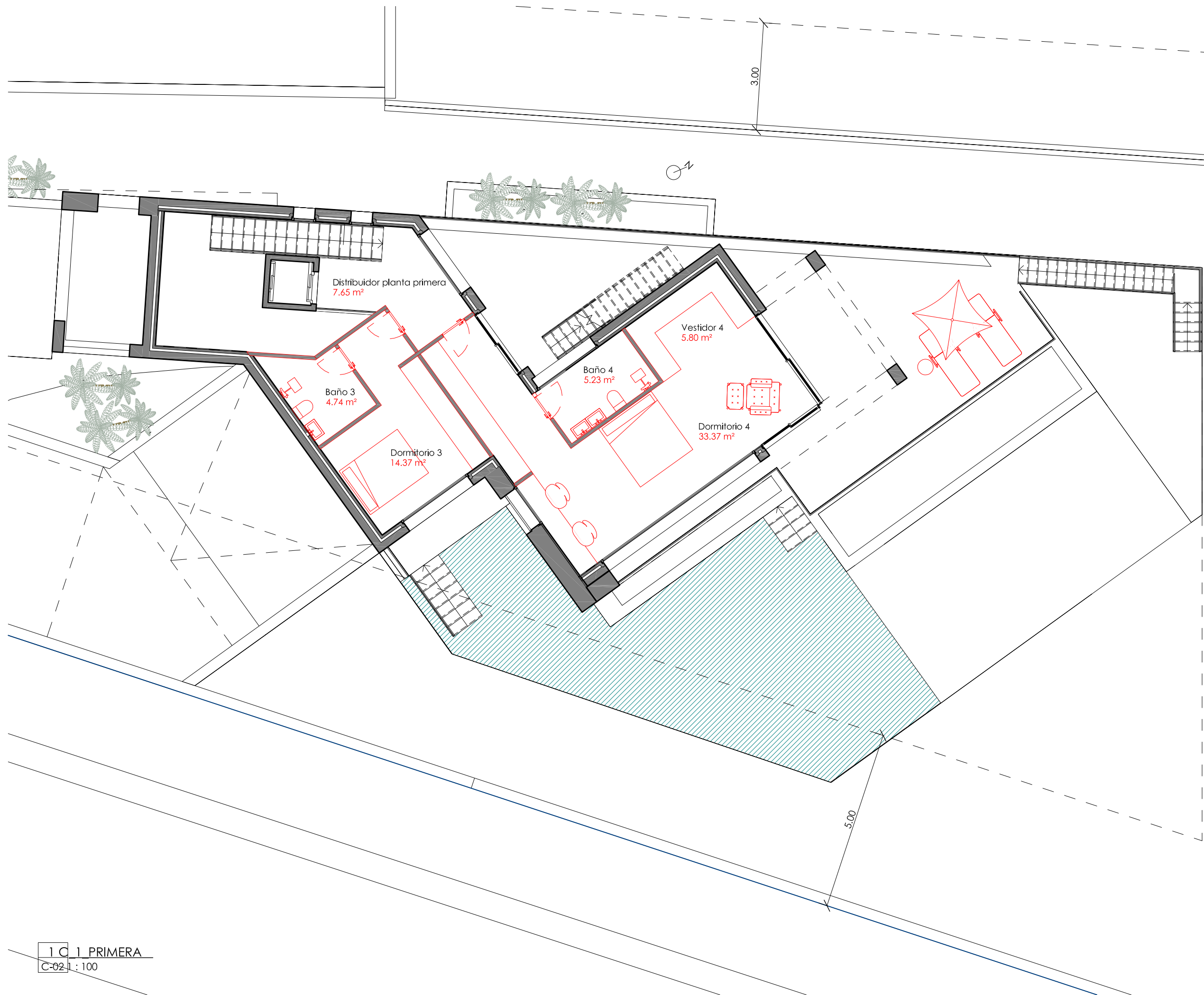

1 C_1 PRIMERA
C-02 : 100

C_Superficies construidas

Nombre	Superficie	Superficie Computable
Área Sótano	181.35 m ²	0
C_-1_SÓTANO		
Área P. Baja	170.86 m ²	170.86
C_0_BAJA		170.86
Área P.Primer	88.91 m ²	88.91
C_1_PRIMERA		88.91
Ocupación	230.62 m ²	0
P03_2_CUBIERTA		259.77

C_Superficies útiles

Nombre	Superficie
Garaje	150.29 m ²
C_-1_SÓTANO	150.29 m ²
Baño 1	4.07 m ²
Baño 2	3.88 m ²
Dormitorio 1	14.59 m ²
Dormitorio 2	13.40 m ²
Hall/Escalera	25.8 m ²
Lavadero	5.51 m ²
Hall/Estar	10.81 m ²
Cocina	16.80 m ²
Salón- Comedor- Cocina	48.37 m ²
C_0_BAJA	143.23 m ²
Baño 3	4.74 m ²
Baño 4	5.23 m ²
Dormitorio 3	14.37 m ²
Dormitorio 4	33.37 m ²
Distribuidor planta primera	7.65 m ²
Vestidor 4	5.80 m ²
C_1_PRIMERA	71.16 m ²

PROYECTO: 364.68 m²

PROYECTO BÁSICO Y DE EJECUCIÓN DE VIVIENDA UNIFAMILIAR AISLADA Y PISCINA

c/José Luis Grasset 8 (parcela 44)
Urb. Roca Llisa - Santa Eulalia del Rio

PROPIEDAD:

SDI DEMIMO S.L.

PLANO:

Distribución Planta Primera

ARQUITECTO:

CARLOS DE ROJAS - ARQUITECTURA
PROYECTOS Y DISEÑOS SOSTENIBLES
Avda. Manoferas nº8- Esc. 4 - 3ºA
28050 -MADRID- - pdsostenibles@gmail.com
tlf. 609020399

FECHA: PLANO Nº:
Noviembre 2022

ESCALA: **C-02**
1 : 100